IL GIORNALINO AGRICOLO

N. 6 - NOVEMBRE 2007

di Alessandro Renaioli

Semestrale di informazione e vendita di macchine agricole, ricambi ed accessori

Loc. Passinano - Manciano (GR) - Tel. 0564 629325 - Cell. 333 3338907 - **www.renaioli.com**

IL GIORNALINO
AGRICOLO

Semestrale
di informazione e vendita
di macchine agricole,
ricambi ed accessori

N. 6 - NOVEMBRE 2007

OCCASIONI PER INCONTRARCI

ATTIVAZIONE SITO WEB

dal 1 Dicembre 2007, visitate il nostro sito con tante offerte e novità

www.renaioli.com

"30x3 A TUTTO RISPARMIO"

a MANCIANO (GR) - Loc. Passinano

MERCOLEDÌ 19, GIOVEDÌ 20 e VENERDÌ 21 DICEMBRE 2007

tre giorni con sconti del 30% su tre articoli*

"HUSQUARNA-DAY"

a MANCIANO (GR)

Primi giorni di MARZO 2008

(la data sarà comunicata attraverso gli organi di stampa)

ore 09,30: *ritrovo e colazione*
ore 10,30: *presentazione, prove e gare di taglio con motoseghe Husquarna*

Impaginazione e Grafica:
Serèum 3000 - Roccastrada

Stampa:
Grafiche Vieri - Roccastrada

*N.B. Offerta valida con le aziende aderenti all'iniziativa, non cumulabile con altre offerte, pagamento in contanti e senza ritiro usato.

SEMPRE PIÙ VICINI...

Nel corso degli anni ho sempre cercato in tutti i modi di migliorare l'azienda e curare il rapporto con i clienti.

In questa ottica, anch'io non ho potuto esimermi dal creare finalmente un sito web, dico finalmente perché sono in ritardo ma la causa di ciò, è che volevo qualcosa che non fosse un semplice catalogo da sfogliare in linea, ma uno strumento attivo che diventasse un punto d'incontro fra noi e voi.

Dopo tanti anni di attività posso tranquillamente affermare che l'idea che ho del rapporto che deve esistere fra il cliente e il venditore non è riconducibile solamente alla ricerca del vantaggio economico di una parte o dell'altra, ma alla ricerca di quel punto di interesse comune, fondato sulla reciproca soddisfazione e fiducia.

In ultima istanza in ogni contratto d'acquisto deve rimanere contento sia chi vende, sia chi compra.

Ogni giorno il nostro team si adopera perché il rapporto con tutti i nostri clienti sia un rapporto vivo, vero e leale; l'idea del giornalino prima e del sito internet attivo ora , sono la speranza che questi due strumenti di comunicazione riescano in qualche modo ad avvicinarci e soprattutto ricordarvi che per voi ci siamo sempre.

Ormai siamo nell'era dell'informatica e dell'informatizzazione, adesso grazie ad internet possiamo fare cose impensabili fino a qualche anno fa', come guardare un video dimostrativo di un macchinario e scoprire in pochi secondi tutte le caratteristiche tecniche di un prodotto. Per questo ci impegneremo perché il nostro sito, sia sì, informativo, ma soprattutto sia il filo diretto che ci permetta di dialogare con voi e aprire il nostro negozio 24 ore su 24.

Il sito, progettato con particolare attenzione all'usabilità ed alla semplicità di navigazione, è pensato prevalentemente per informarvi sui nostri prodotti, sulle occasioni del nuovo e dell'usato, per permettervi di contattarci in brevissimo tempo non solo tramite telefono, ma anche utilizzando le nuove tecnologie.

Abbiamo pensato di curare molti aspetti e soprattutto rendere il sito sempre aggiornato ed in linea con la dinamica aziendale, in grado di offrirvi informazioni utili come le previsioni meteo dettagliate comune per comune; una vetrina delle nostre promozioni; un angolo riservato all'usato in cui potrete sia proporre i vostri macchinari in vendita che visionare cio' che vi proponiamo: il pacchetto dei finanziamenti agevolati, lo speciale frantoi, le foto e i video curiosi e le attrezzature d'epoca completano, per ora, le finestre del sito.

Riteniamo che questa realizzazione sia un altro passo per cementare il nostro rapporto e per questo restiamo disponibili a recepire le vostre critiche e i vostri suggerimenti, al fine di migliorare il servizio ed offrirvi nel tempo uno strumento sempre più utile e dinamico.

Alessandro

PERUZZO

LA NATURA CI AIUTA AD ABBASSARE I COSTI ENERGETICI

NOVITÀ
INNOVAZIONE BREVETTATA

Le trinciasarmenti COBRA* sono macchine sviluppate per la raccolta e trinciatura di sarmenti, che così trattati possono essere impiegati direttamente come combustibile in caldaie a cippato oppure come materia prima per la produzione di pellet.

IL MODELLO "PIANURA"
Questo modello presenta la caratteristica di scaricare il materiale trinciato direttamente su rimorchio. In particolare, il modello PIANURA è stato sviluppato per vigneti o frutteti in aree pianeggianti e per impianti con filari di una certa lunghezza.

FUNZIONALITÀ
Con il procedere del trattore lungo il filare la COBRA raccoglie dal suolo i sarmenti attraverso un particolare pick-up in grado di evitare la raccolta di erba e sassi. I sarmenti sono convogliati poi verso l'innovativo organo trinciatore (brevettato) della macchina. Successivamente i sarmenti trinciati sono convogliati verso la tubazione di scarico e quindi su rimorchio.

BENEFICI PER LA SOCIETÀ E L'AMBIENTE:

La biomassa è una fonte energetica che si rinnova continuamente, accumulando carbonio che sottrae all'atmosfera grazie all'energia solare. La biomassa non è quindi un combustibile destinato all'esaurimento come i combustibili fossili, si rinnova annualmente.

UNA ENERGIA PULITA AL SERVIZIO DELL'AMBIENTE
Il protocollo di Kyoto obbliga a ridurre le emissioni puntando sullo sviluppo delle fonti rinnovabili di energia delle quali la biomassa rappresenta una delle più promettenti. Il legno, infatti, è una fonte energetica "CO2 - neutrale" in quanto la parte di anidride carbonica emessa dalla combustione è la stessa che era stata fissata dagli alberi con la fotosintesi, perciò ritorna in atmosfera senza alterare il ciclo del carbonio. La biomassa, inoltre, non contribuisce all'effetto serra.

DISPONIBILE E LOCALE... UNA FONTE ENERGETICA A PORTATA DI MANO
A differenza del petrolio e del gas, in larghissima parte importati dai lontani paesi produttori, la biomassa è nella vostra azienda agricola e utilizzabile direttamente in loco.

HA UN NUOVO VALORE POLITICO
L'utilizzo di biomassa significa una minor dipendenza dalle importazioni di petrolio e dai paesi che lo producono, aiuta un miglioramento della bilancia dei pagamenti verso l'estero, contribuisce ad affrontare il problema dell'accumulo di rifiuti e da una spinta alla produzione di reddito locale. Sfruttando le biomasse rinnovabili e presenti nell'ambiente agricolo si generano di conseguenza attività integrative nel contoterzismo.

VANTAGGI PER IL CLIENTE:

UN DOPPIO RISPARMIO PER LE AZIENDE AGRICOLE
Eliminazione delle potature dal suolo con ritorno energetico. Drastica riduzione dei costi di riscaldamento dove la trincia sarmenti e la caldaia vengono ammortizzate in tempi brevissimi.
Un accurato studio di laboratorio sul cippato di vite, ha confermato l'ottimo potere calorifico anidro con un valore medio di 19,6 MJ/kg.

PRODOTTO TRITURATO A LUNGHEZZA UNIFORME
I trituratore mod. Cobra della PERUZZO è stata progettata in collaborazione con studiosi del settore biomasse e produttori di caldaie a cippato confermando che la pezzatura uniforme prodotta è ideale per il suo immediato utilizzo. Da potature triturate di vite è stato prodotto con successo del pellet, quindi la macchina per la sua elevata produttività e per l'uniformità del legno triturato si presta molto bene ad essere impiegata a servizio di pelletifici industriali.

OTTIMA MANUTENZIONE DEL PROPRIO VIGNETO, FRUTTETO O OLIVETO
Durante la stagione di potatura di solito i sarmenti vengono triturati da normali trinciatrici e rilasciati direttamente sul terreno. Questo può generare la comparsa di funghi o parassiti che posso danneggiare la pianta stessa o nel caso di grandi quantità rilasciare nel terreno una buona percentuale di acidità assorbita di conseguenza dalla pianta stessa.

TRINCIATRICI CHE SI ADATTANO A OGNI AZIENDA AGRICOLA
Peruzzo fornisce consigli e soluzioni che si adattano alle specifiche esigenze di ogni cliente in base alle caratteristiche del proprio Vigneto/Frutteto o Oliveto.

BEATI GLI ULTIMI SARANNO I PRIMI !!!

NOVITÀ

CAMPAGNOLA

Da sempre Campagnola, simbolo di affidabilità e innovazione, è attenta alle nuove richieste e alle esigenze del mondo dell'agricoltura, continuamente alla ricerca di prodotti utili e versatili. Oggi con ALICE, la nuova generazione di abbacchiatori elettro-meccanici per olive in grado di risolvere con efficacia i problemi legati alla raccolta, Campagnola si conferma partner irrinunciabile di ogni professionista del settore.

ALICE
ABBACCHIATORE ELETTRO-MECCANICO

ALICE è un abbacchiatore elettro-meccanico alimentato a batteria, destinato prevalentemente alla raccolta delle olive.
Il suo principio di funzionamento consiste nel "pettinare" i rami attraverso l'azione combinata dei due rastrelli.
Realizzati in tecnopolimero e materiale composito, sono estremamente leggeri e resistenti.
Mentre i rastrelli oscillano contemporaneamente i singoli rebbi si muovono in senso rotatorio opposto. Particolare movimento di oscillazione e rotazione garantisce l'annullamento delle vibrazioni trasmesse all'intero attrezzo e, di conseguenza, all'operatore. ***ALICE*** è stato realizzato in due versioni: **JACKET** e **TROLLEY**.

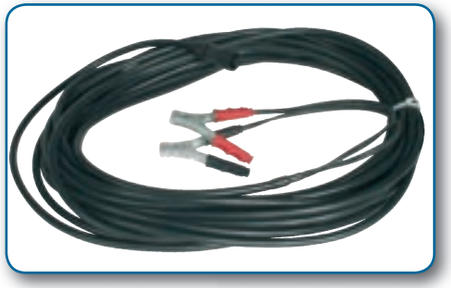

BOSCHI... TREMATE STA ARRIVANDO

Husqvarna

LINEA UNIVERSALE

HVM 137 E
36,3 cm³ - 2,2 CV
Peso a vuoto senza gruppo di taglio 4,6 kg
Passo della catena .325"
È la piccola motosega progettata per il tempo libero ed il lavoro part-time. Il nuovo meccanismo per l'avviamento facilitato rende questo modello di ancora più facile utilizzo.Come per tutti i nostri prodotti forestali per professionisti, il nostro obiettivo è puntato sull'utente e sull'ambiente di lavoro in termini di sicurezza, funzionalità, ergonomia ed affidabilità. Facile da avviare e versatile, e dotata di serie della nostra catena

HVM 340 E
40,8 cm³ - 2,7 CV
Peso a vuoto senza gruppo di taglio 4,8 kg
Passo della catena .325"
Una motosega facile da usare, con caratteristiche che assicurano avviamenti rapidi e semplici. Lo strumento multiuso ideale per utenti che non tagliano regolarmente ma esigono molto dal loro equipaggiamento.

HVM 350
49,4 cm³ - 3,1 CV
Peso a vuoto senza gruppo di taglio 4,8 kg
Passo della catena .325"
È una potente e versatile motosega con molte delle caratteristiche di una motosega professionale, ad esempio l'elevata potenza ed il peso ridotto in combinazione all'alto baricentro ed al corpo affusolato per livelli di vibrazioni eccezionalmente bassi. Funzione Smart Start per un facile

HVM 55 E
53,2 cm³ - 3,4 CV
Peso a vuoto senza gruppo di taglio 5,2 kg
Passo della catena .325" e 3/8"
Classica motosega per gli utenti part-time. Robusta, affidabile e sufficientemente potente per una vasta gamma di lavori. Grazie all'elevata potenza del motore, all'ampia gamma di potenza ed all'ottima trazione, questa motosega è in grado di affrontare le applicazioni più esigenti. Motosega versatile e leggera con sistema di smorzamento delle vibrazioni LowVib per agevolare i compiti più difficili.

HVM 455 TL RANCHER
55,5 cm³ - 3,5 CV
Peso a vuoto senza gruppo di taglio 5,8 kg
Passo della catena .325" e 3/8"
È la motosega ideale per agricoltori ed utenti dall'uso part-time che richiedono un attrezzo di alta potenza, robusto ed affidabile per qualsiasi situazione di taglio. Essa combina le migliori caratteristiche dei suoi predecessori (Husqvarna 55) con nuove e facilitate ergonomia e tecnologia. Questo modello è dotato di tendicatena laterale senza uso di utensili per una facile e rapida regolazione della catena.

HVM 345 E
45,0 cm³ - 3,0 CV
Peso a vuoto senza gruppo di taglio 4,8 kg
Passo della catena .325"
Una motosega facile da usare, con caratteristiche che assicurano avviamenti rapidi e semplici. Macchina dalle alte performance che incorpora molte caratteristiche dalle motoseghe professionali. Lo strumento multiuso ideale per utenti che non tagliano regolarmente ma esigono molto dal loro equipaggiamento. Equipaggiata con tendicatena laterale senza uso di utensili per una rapida e facile regolazione della catena.

Husqvarna

PER TAGLIARE DA PROFESSIONISTI

LINEA PROFESSIONALE

HVM 346 XP
45,0 cm³ - 3,4 CV
Peso a vuoto senza gruppo di taglio 4,9/5,0 kg
Passo della catena .325"
Appartengono alla nostra nuova generazione di motoseghe professionali e sono basate sugli ultimi sviluppi tecnologici. L'elevata potenza, la rapida accelerazione ed il peso ridotto le rendono ideali per la sramatura. Massima maneggevolezza, ottima ergonomia, corpi affusolati e baricentri elevati. Tendicatena laterali e pompa ecologica a portata variabile.

HVM 357 XP
56,5 cm³ - 4,4 CV
Peso a vuoto senza gruppo di taglio 5,5/5,6 kg
Passo della catena .325" e 3/8"
È una delle nostre motoseghe professionali della nuova generazione. L'elevata potenza e la rapida accelerazione in combinazione a massima ergonomia, bassi livelli di vibrazioni e corpo affusolato la rendono efficiente e maneggevole. Motosega leggera, efficiente e affidabile per gli utenti con esigenze professionali. Il modello XPG è dotato di impugnature riscaldate.

HVM 372 XP
70,7 cm³ - 5,4 CV
Peso a vuoto senza gruppo di taglio 6,1/6,3 kg
Passo della catena 3/8"
Motosega veramente professionale di classe media, progettata per le applicazioni più esigenti. L'albero a gomiti e l'albero motore sono forgiati per la massima resistenza ed il carburatore è dotato di sistema di smorzamento delle vibrazioni per gestire velocità e carichi elevati. Questa motosega associa peso ridotto, elevata potenza e rapida accelerazione alla massima versatilità.

HVM 359 XP
59,0 cm³ - 3,9 CV
Peso a vuoto senza gruppo di taglio 6,1/6,3 kg
Passo della catena .325" e 3/8"
È una delle nostre motoseghe professionali dell'ultima generazione. Grazie alla grande potenza in un'ampia gamma di velocità, al corpo affusolato e maneggevole ed ai bassi livelli di vibrazioni, la 359 è una motosega veramente versatile per numerosi lavori. Un attrezzo efficiente e affidabile per i professionisti più esigenti. Il modello G è dotato di impugnature riscaldate.

LINEA POTATURA

HVM 338 XPT
39,0 cm³ - 2,3 CV
Peso a vuoto senza gruppo di taglio 3,5 kg
Passo della catena 3/8"
Rappresenta una nuova ed aggiornata edizione con un maggiorato rapporto di compressione per una accelerazione ancora più rapida ed una coppia incrementata. La nuova Husqvarna 338XPT è il risultato dell'eccellente ulteriore sviluppo del precedente modello. Superiore performance e lunga operatività assicurano la massima efficienza, mentre i morbidi inserti sull'impugnatura, un nuovo controllo aria/stop ed il tendicatena laterale sono altri miglioramenti per un modo pratico ed efficace nell'ambiente di lavoro.

HVM 365 XP
65,1 cm³ - 4,6 CV
Peso a vuoto senza gruppo di taglio 6,0 kg
Passo della catena 3/8"
Tipica motosega per uso professionale, sviluppata in collaborazione con professionisti nelle condizioni più impegnative. Il peso ridotto e l'elevata potenza in combinazione al robusto motore la rendono eccezionalmente versatile e idonea per una vasta gamma di applicazioni.

RICAMBI & ACCESSORI

A PREZZO RIBASSATO

GIULIO, nel reparto accessori

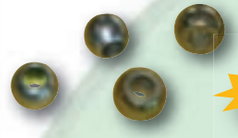

€ 2,50

ROTULA SFERICA PER BRACCIO INFERIORE
mis. 28x56x45 € 2,50
mis. 28x64x45 € 3,50

€ 40,00

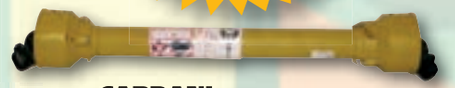

CARDANI

cat.	1x800	€ 40,00
cat.	2x800	€ 45,00
cat.	4x800	€ 45,00
cat.	4x800	€ 52,00

AFFILACATENE MANUALE STANDARD

€ 10,00

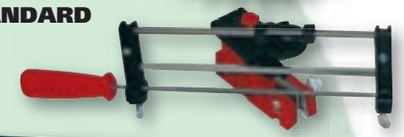

€ 6,00

PASTA LAVAMANI 5 KG

€ 5,00

TESTINA 4 GRIFFE "EXCELLENT"

€ 17,50

KIT ACCESSORI ARIA COMPRESSA

€ 4,50

CUFFIA ANTIRUMORE TASCABILE

€ 19,00

€ 7,00

SCATOLA TONDINO VALLORBE PZ. 12

KIT POMPA GRASSAGGIO A LEVA

GUANTO IN LATTICE SPLAMATO

€ 1,25

€ 3,00

GUANTO IN PELLE CON POLSO ELASTICIZZATO

€ 11,00

VERRICELLO INDUSTRIALE Ø 48

€ 12,00

RONCOLA TIPO SOLITO CM 30

Tutti i prezzi si intendono IVA esclusa - L'offerta scade il 29/02/2008 ed è valida per i pagamenti in contanti.

PRENOTARE PER RISPARMIARE

L'Azienda Renaioli propone l'opportunità di prenotare ricambi ed accessori ad un prezzo sicuramente vantaggioso. Non aspettare l'ultimo momento per i tuoi acquisti, corri subito a **FERMARE IL PREZZO**, ti accorgerai dei molti vantaggi.

€ 375,00

SCUOTITORE PER OLIVE "GIULIVO"

€ 26,70

TELO PER OLIVE

Nido d'ape mt. 10x10	€	26,70
Nido d'ape mt. 12x12	€	43,40
Antispino mt. 10x10	€	50,00
Antispino mt. 12x12	€	70,00

€ 250,00

BOTTE LT 300 F.C. PER OLIO

€ 11,50

TUTA DA LAVORO

€ 300,00

MOTOTRIVELLA EFCO MOD. TR 1540 (senza punta)

€ 207,00

SOFFIATORE EFCO MOD. SA 2026

€ 105,00

LEVA ALZA TRATTORINI

€ 52,00

SEDILE AVVOLGENTE CON MOLLA

€ 50,00

CATENA DA SOLLEVAMENTO MT. 1,5 TON. 2,1

Tutti i prezzi si intendono IVA esclusa - L'offerta scade il 29/02/2008 ed è valida per i pagamenti in contanti.

Grillo... le macchine speciali ANTISTRESS!!!

Climber serie 7.

CLIMBER,
UN "ARRAMPICATORE D.O.C."

L'unica macchina che opera in ogni situazione, in pendenza, con erbe alte o arbusti, offrendo anche ottima qualità di lavoro.
Con rollbar, bloccaggio differenziale e freni anteriori di serie!

Climber serie 9.

Tutti i modelli serie 9 hanno il rollbar, il bloccaggio del differenziale e i freni anteriori di serie. Grazie al bloccaggio del differenziale il lavoro diventa più semplice e sicuro anche nelle situazioni più difficili e con terreni molto irregolari.

Massima potenza ed efficacia

G85
Appartiene ad una famiglia di motocoltivatori con motori a benzina e diesel robusti e maneggevoli adatti per ogni tipo di utilizzo.

3500
Maneggevolezza, bilanciamento e forza: Grillo 3500 una macchina dal profilo sicuramente professionale.

GF4
Una risposta completa ad ogni esigenza di sfalcio dell'erba. Anche per questa macchina è disponibile una vasta gamma di accessori che oltre a valorizzarne l'acquisto la rendono estremamente funzionale.

di Grillo in Grillo... di bene in MEGLIO!!!

FD1500 4WD
Prestazioni operative:
+ resa nel lavoro – tempo.

Ingombri ridotti e raggio di sterzata di 36 cm.
Niente più righe e residui a terra per un prato più sano e bello e meno interventi di manutenzione.

Sicurezza totale con gestione automatica 4WD sempre inserita e bloccaggio differenziale anche sotto sterzo per non perdere mai il controllo e possibilità di manovrare in ogni situazione difficile.

FD280
...l'efficacia sul campo è il suo punto di forza!
Nuovo piatto cm 119 con lame controrotanti senza cinghia dentata più Over Blow (acceleratore di flusso).

FD220 L
Per chi non vuole raccogliere l'erba il Multy Cycler per un Mulching efficace...
- Basso assorbimento di potenza - grande resa sul lavoro con minimo spreco.
- Maneggevole grazie ad un ottimo raggio di sterzata
- Arriva in ogni punto grazie al piatto frontale libero e ad una visibilità totale.
- Massimo confort per l'operatore e silenzioso: motore posteriore interamente carenato.

PK1000
Per trasportare ed operare in ogni situazione una risposta adeguata ad ogni esigenza di trasporto in strada e soprattutto fuoristrada.
- Con cambio sincronizzato
- Maneggevole
- Massimo confort grazie a motore e cambio posteriori
- Sicuro
- Versatile

HWT 550
Per le rifiniture degli angoli è possibile inclinarne la testina di taglio direttamente dal posto di guida, grazie ad una comoda leva.
Si possono avere 3 posizioni: destra, sinistra e centrale.
L'inclinazione è di 6° per parte.

D101
Trasportare qualunque cosa senza fatica, attorno a casa, nel giardino, nei piccoli lavori di ristrutturazione...

ANGELONI
MACCHINE AGRICOLE

1947: i fratelli Angeloni creano la ditta A.L.A., Angeloni Lavorazione Agricole, a Villastrada di Cingoli (Macerata); si eseguono riparazioni e costruzioni di attrezzature per l'agricoltura. Appena un anno dopo il ritorno al paese di origine, Montecarotto (Ancona). Qui inizia la vera storia della Fratelli Angeloni & C., passando dalla riparazione di attrezzature per l'agricoltura, all'applicazione di modifiche su macchine trebbiatrici sempre più consistenti fino ad arrivare alla costruzione e progettazione di macchine agricole tecnicamente all'avanguardia e sempre al passo con i tempi. Oggi le tre generazioni lavorano fianco a fianco nella Angeloni Srl. L'esperienza, la conoscenza tecnica, l'innovazione e l'entusiasmo si fondono insieme in una squadra che non ha paura delle sfide del futuro perché ha la forza di un grande passato. Angeloni, idee in movimento.

Lavorare il terreno era un problema... PRIMA!!!

ARATRI TRAINATI

Costruiti con materiali bonificati garantiscono un'ottima affidabilità anche nelle condizioni di lavoro più critiche.

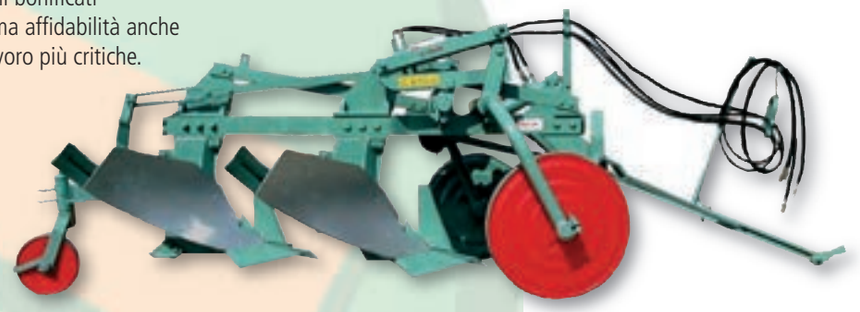

ARATRI NO-STOP

Con il rinomato sistema no-stop ad azoto, permettono di arare su terreni pietrosi e tenaci senza fermare la macchina; il sistema di ammortizzamento permette al corpo lavorante di scavalcare l'ostacolo sotto il suolo per poi ritornare nella sua posizione di lavoro.

ARATRI REVERSIBILI

Costruito con acciai speciali antiusura ad alta resistenza ed elasticità, perni e snodi in acciaio bonificato e boccole cementate, è una gamma riservata al professionista che ne fa usi prolungati. Grande affidabilità e versatilità nel lavoro lo rendono una macchina che garantisce un lavoro perfetto in ogni situazione.

Quando PREZZO e QUALITÀ vanno d'accordo...

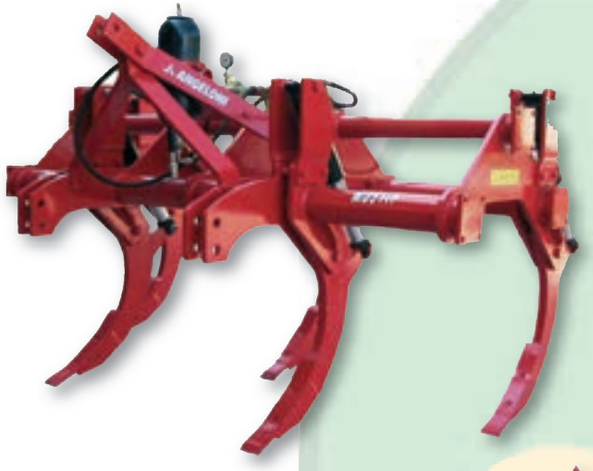

RIPPER NO-STOP MD5HP

Con il rinomato sistema no-stop ad azoto, permettono di lavorare su terreni pietrosi e tenaci senza fermare la macchina; il sistema di ammortizzamento permette all'ancora lavorante di scavalcare l'ostacolo sotto il suolo per poi ritornare nella sua posizione di lavoro.

RIPPER SD5

Ripper normale con bullone di sicurezza, ampia gamma per ogni potenza, molteplici accessori.

ANGELONI
MACCHINE AGRICOLE

FRANGIZOLLE RIPIEGHEVOLE

Macchina professionale che permette di lavorare fino a 4 metri con l'ingombro stradale di soli 2,5 metri. la sua struttura solida garantisce un lavoro efficace sui terreni arati e a sodo.

CARICATORE FRONTALE SMART

Il caricatore agricolo capace di compiere infiniti lavori nella piccola-media azienda, leggero, facile da usare e da smontare, è davvero un amico indispensabile grazie anche ai suoi molteplici attrezzi terminali.

DOTAZIONI DI SERIE:

- Sgancio rapido dalla trattrice senza perni
- Piedi di appoggio registrabili sul caricatore
- Autolivellamento meccanico
- Aggancio e sgancio EURO SUPER RAPIDO attrezzi terminali
- 4 martinetti a doppio effetto
- Perni in acciaio temperato

L'USATO D.O.C. L'USATO D.O.C. L'USAT

Compressore Lt 1000

Scavallatore elettronico

Motocoltivatore 14 HP

Trattorino Carraro

Generatore diesel kw 9,00

Fresa per trattorini

Rullo costipatore 15 q.li

Trattorino con attrezzatura

Motocompressore a benzina

Impolveratore Portato

Estirpatore Nardi

Botte trainata

FINANZIAMENTI AGEVOLATI CON POSSIBILITA' DI RATEIZZAZIONE MENSILE E SEMESTRALE

ITOD.O.C. L'USATOD.O.C. L'USATOD.O.C.

Ripper fisso

Rimorchio 20 q.li

Morgano Viviani 20 dischi

Trattore Same 45 HP

Aratro Portato monovomere

Rimorchio trasporto cingoli

Seminatrice Regina dei Campi 2,20

Trattore Massey Fergusson

Morgano FMP 28 dischi

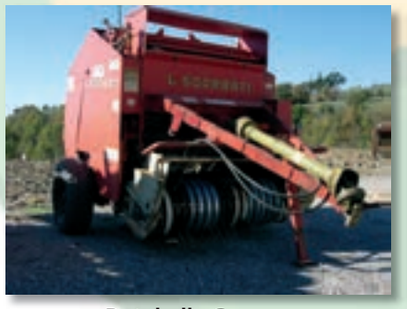
Rotoballa Carraro

Erpice rotante

Morgano 16 dischi Viviani

ULTIMI ARRIVI: Trattorino Valpadana 30 HP - Rimorchio trasporto uva - Taglia-Distributore Wolvo - Morgano 18 dischi - Zappatrice a disco automatica - Ripper 5 punte 100 HP

serbatoi per gasolio omologati

METTITI IN REGOLA E SCEGLI IL MIGLIORE

Tutti i distributori di gasolio omologati a prima vista possono sembrare uguali, ma una sostanziale differenza deriva dai materiali usati, dagli accessori in dotazione, dalla particolare cura adottata nell'assemblaggio, nel collaudo di ogni singolo pezzo prima della consegna.

I principali particolari che differenziano i nostri distributori omologati sono:

- Gruppo erogatore con avviamento automatico della pompa a sollevamento pistola erogatrice (tipo distributore stradale);
- Carter di copertura tubi aspirazione e protezione di eventuali filtri supplementari;
- Verniciatura a caldo della colonnina metallica;
- Alloggio pistola erogatrice in alluminio per evitare abrasioni sul metallo verniciato;
- Elettropompa con portata da 45 a 80 litri/m';
- Contalitri meccanico a 4 cifre con totale e parziale;
- Chiave di sicurezza ad interruzione corrente elettrica di alimentazione;
- Tutta la raccorderia in ottone ed acciaio inox, con bocchettoni in tre pezzi per facilitare eventuale manutenzione;
- Sensore di minimo livello con blocco pompa al minimo livello e riarmo automatico ad immissione gasolio nel serbatoio;
- Quadro elettrico con gestione e protezione impianto;
- Lucchetti di chiusura tappo e pistola erogatrice;
- Pedana antiscivolo di accesso al boccaporto zincata a caldo con possibilità di posizionamento sia destro che sinistro;
- Tettoia di copertura con telaio zincato a caldo per immersione;
- Serbatoio e vasca in acciaio al carbonio con trattamento anticorrosivo mediante sabbiatura del metallo più mano di antiruggine al minio più due mani di smalto a finire colore verde;
- Golfari su tettoia per il sollevamento a vuoto del distributore;
- Manuale uso e manutenzione con relative tabelle metriche;
- Certificato di conformità e omologazione;

Altri particolari,
tutto come previsto ed in conformità al D.M. 19 marzo 1990 ed ulteriori estensioni.

postatarget
Tariffa Pagata P.D.I.
Aut. DCB/GROSSETO/PDI N. 009-2004
Valida dal 29/03/2005
Posteitaliane